

L'Association Walt'Anime organise les activités suivantes :

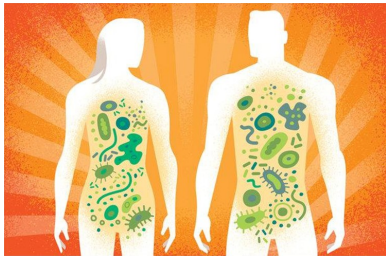

Mercredi 24 Avril - Soirée Conférence « Influence de la flore intestinale sur notre santé »

Soirée instructive et d'échanges présentée par notre expert
Thierry BRUYERE

RDV à 20h, à la petite salle associative

Samedis 27 Avril et 8 Juin Visite découverte de Mulhouse

Connaissez-vous l'histoire de Mulhouse ?

Rémy propose une visite qui éclairera tout alsacien
(ou non) sur la face méconnue de Mulhouse.

Inscription indispensable

**Rendez-vous à 9h30 Place de la Réunion devant
l'Hôtel de Ville à Mulhouse.**



Vendredi 7 Juin - Initiation à la Danse Country

Venez découvrir cette danse atypique et stimulante animée par Dagi et Guy



S'adresse uniquement aux débutants

Nombre de places limité

Inscription indispensable

**RDV à la petite salle associative à 20h
(durée env. 1h)**

Dimanche 5 Mai - 3ème BRUNCH PARTICIPATIF

A partir de 10h30 à la Salle Polyvalente

Evènement gratuit

tout apport salé, sucré ou une de vos créations culinaires,
ainsi que des boissons (..... à consommer avec modération)
seront les bienvenus et souhaitables.

*L'un de nous passera quelques jours auparavant
pour connaître votre intérêt et définir votre participation éventuelle.*



NOUVEAUTE 2019

Organisation de jeux de société et de plein air

Petit rappel ...

Marche Nordique : tous les 15 jours le dimanche à partir du 7/04 **rdv à 10h**

Running Walt'anime : Course à pied via inscription sur Whatsapp (ou contact ci-dessous)

Et n'oubliez pas

La Fête du village de toutes les Associations : le dimanche 23 Juin

WALT'ANIME

La participation à toutes ces activités nécessite d'être membre
(cotisation annuelle = 10€)

Inscription et adhésion : waltanime68@gmail.com ou 06 1443 1446